PASSATEMPS EGIPCIS

ActiviLand

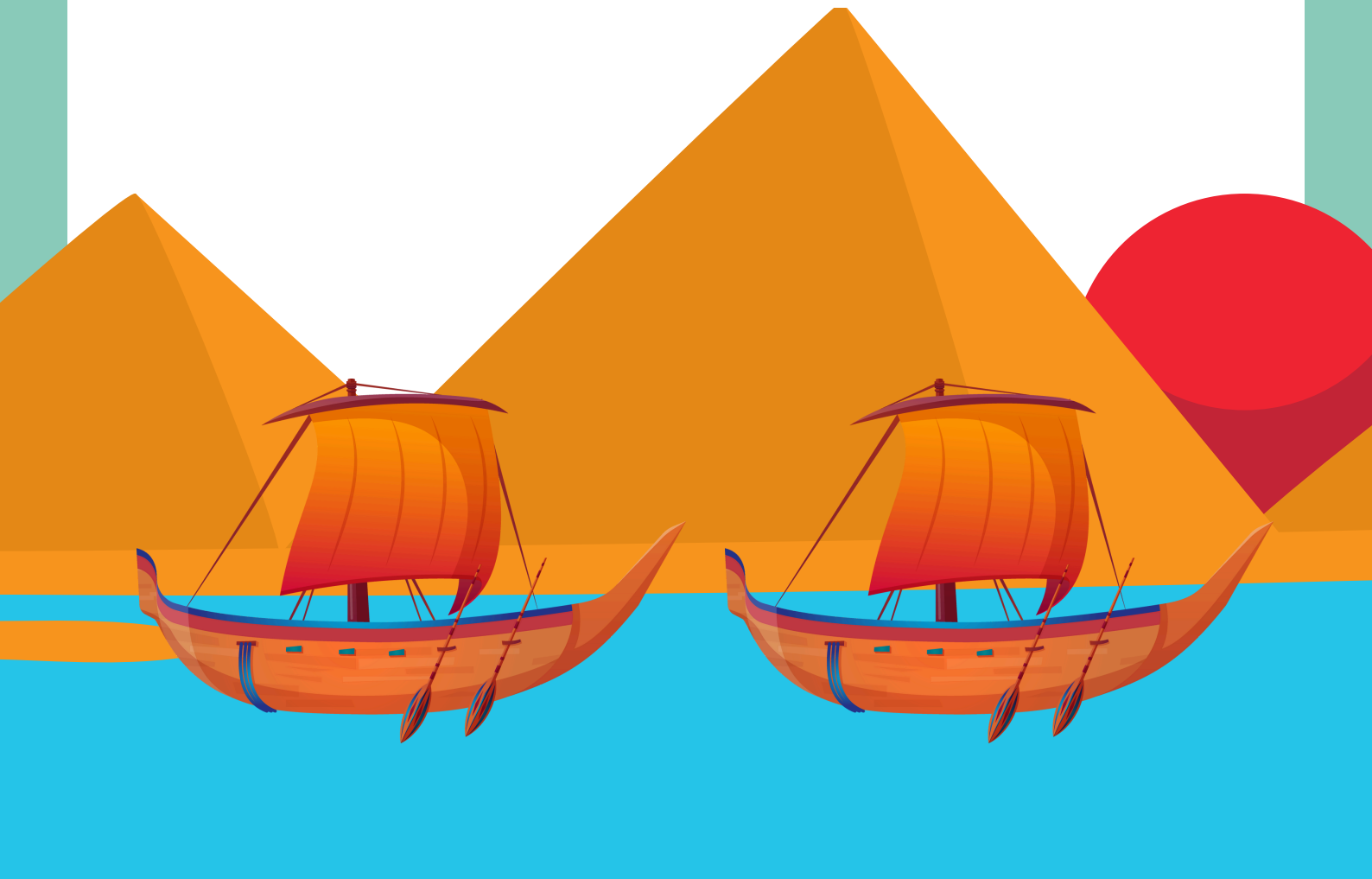

QUÈ EN SABEM D'EGIPTE

Escriptura Jeroglífica

Els antics egipcis van desenvolupar una escriptura jeroglífica complexa que feien servir en inscripcions en monuments, papirs i objectes quotidians. Els jeroglífics s'utilitzaven tant amb fins pràctics com religiosos.

Arquitectura Monumental

Els egipcis van construir monuments imponents, com les piràmides, temples i tombes en forma de mastabes i hipogeus. L'arquitectura reflectia la importància de la religió i la creença a la vida després de la mort.

Dependència del Riu Nil

La civilització egípcia es va desenvolupar al llarg del riu Nil. Les inundacions regulars del Nil enriquien els sòls, permetent una agricultura pròspera i sostenint la vida de la població.

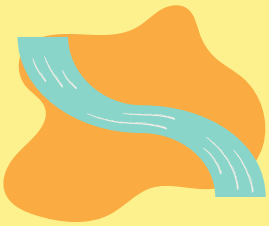

Societat Jeràrquica

La societat egípcia estava organitzada jeràrquicament, amb el faraó al cim. Hi havia una estructura social que anava des de la reialesa i els sacerdots fins als agricultors i esclaus.

Religió i Mitologia

La religió tenia un paper fonamental a la vida egípcia. Els egipcis adoraven una àmplia varietat de déus i deesses que representaven aspectes de la natura i la vida quotidiana.

Tècniques de Momificació

Els egipcis practicaven la momificació com a part dels seus rituals funeraris. Creien a la vida després de la mort i preparaven acuradament els cossos per preservar-los i assegurar la vida al més enllà.

Dinastia i Faraons

La història de l'antic Egipte es divideix en períodes de temps coneguts com a dinasties. Cada dinastia estava governada per un faraó, que era considerat un governant diví i un intermediari entre els déus i el poble.

SIMETRIA A L'ANTIC EGIPTE

Dibuixa el reflex de l'altre meitat d'aquests símbols de l'Antic Egipte.

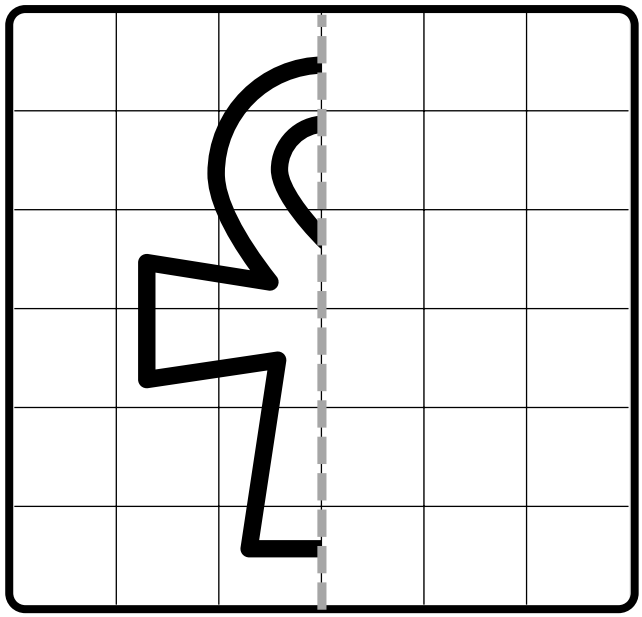

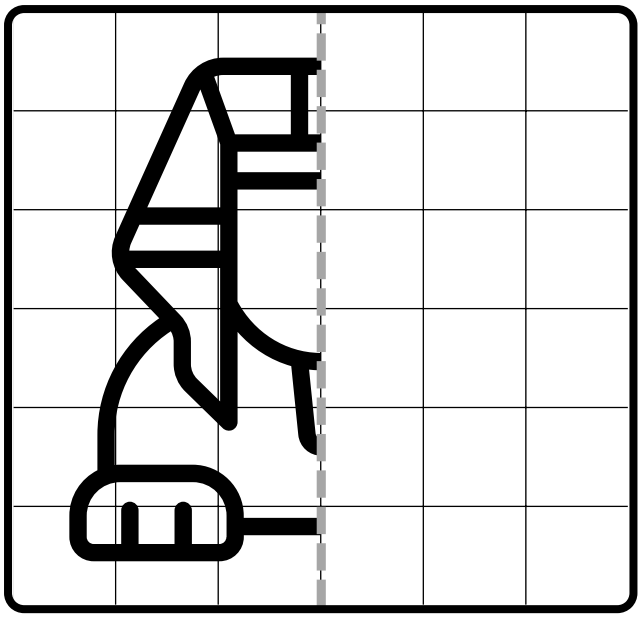

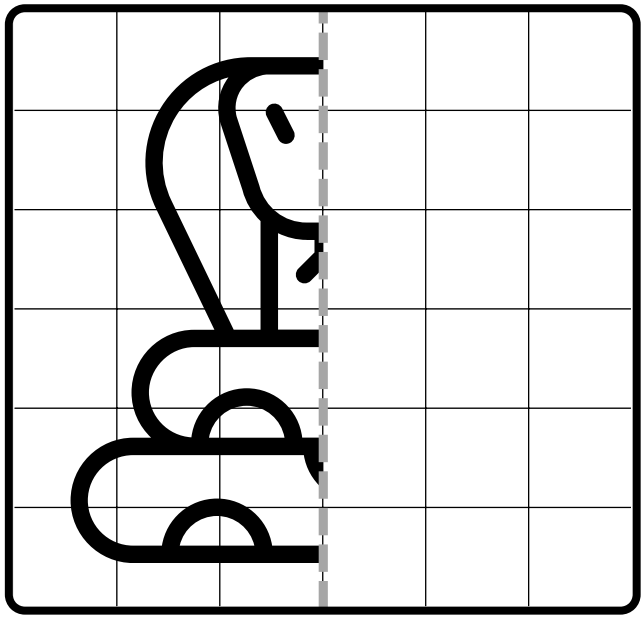

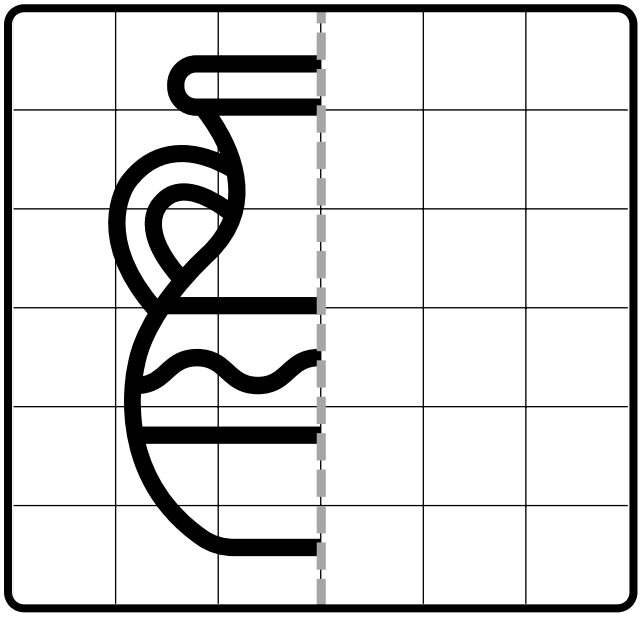

ActiviLand

DE TORNADA A LA PIRÀMIDE

Ajuda a aquestes mòmies a tornar a la seva piràmide

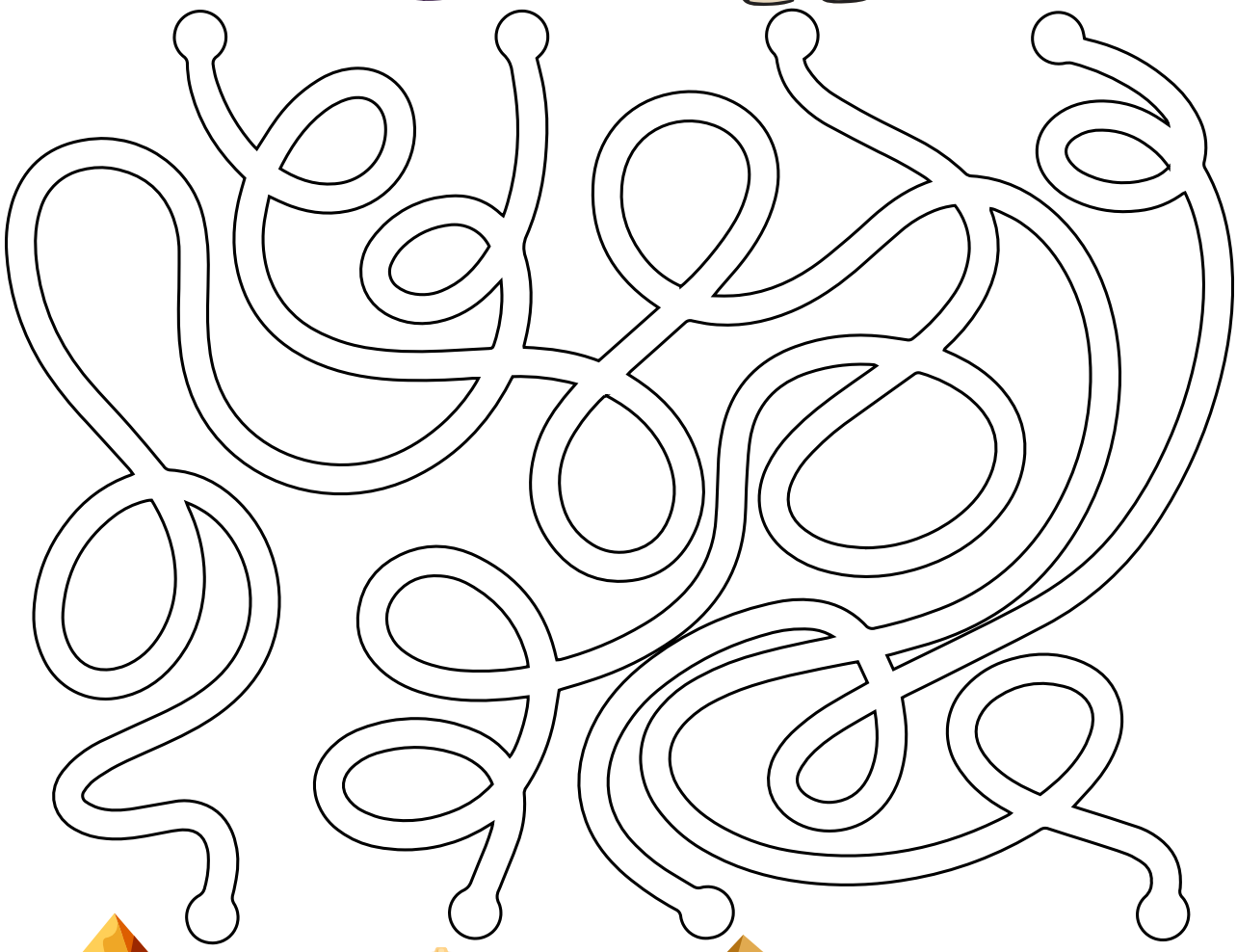

ActiviLand

PINTEM A...

Cleopatra

ActiviLand

SOPA DE LLETRES EGIPCIA

Troba les paraules de la casella de sota

e	s	f	i	n	x	j	i	n	x	t
x	a	a	c	c	e	e	o	p	o	u
p	n	r	l	p	g	r	p	h	s	t
a	u	a	o	i	i	o	a	m	i	a
p	b	o	o	r	p	g	p	o	r	n
i	i	a	p	a	t	l	y	m	i	k
r	s	h	e	m	e	i	e	i	s	a
u	n	i	t	i	t	f	h	a	m	m
s	c	l	r	d	a	i	t	u	t	o
s	n	i	l	e	k	c	a	l	u	n
c	l	e	o	p	a	t	r	a	t	a

Egipte
Nil
Jeroglífic
Mòmia

Piràmide
Faraó
Papirus
Esfinx

Osiris
Anubis
Cleopatra
Tutankamon

ActiviLand

EL JOC D'ACTIVILAND

EL REPTE DEL FARAÓ

activiLand

Tira el dau, si treus un 3 o un 5 guanyes els punts sinó... REPTE

REPTE: SI PERDS

Has de caminar com una mòmia fins que et torni a tocar el torn.

20 PUNTS

Tira el dau, si treus un 2 o un 1 guanyes els punts sinó... El déu Anubis et posa a prova

ENDEVINALLA (SI L'ENCERTES GUANYES PUNTS)

No sóc viu, però tampoc mort. Estic embolicat, però no sóc un regal. Qui sóc?

40 PUNTS

Tira el dau, si treus un 4 o un 2 guanyes els punts sinó... REPTE

REPTE: SI PERDS

Explica la paraula **SARCÒFEG** només amb gestos (mímica) perquè els altres l'endevinin. Si l'endevinen en un minut, guanyes els punts.

80 PUNTS

Tira el dau, si treus un 6 guanyes els punts sinó... REPTE

REPTE: SI PERDS

Estàs sota el sol del desert!
Has de quedar-te quiet com una estàtua durant 20 segons. Si ho aconsegueixes, guanyes punts.

50 PUNTS

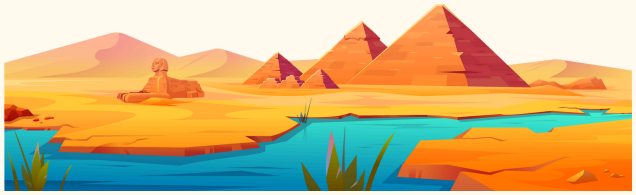

Tira el dau, si treus un 4 o un 1 guanyes els punts sinó... REPTE

REPTE: SI PERDS

El Nil s'ha desbordat!
Has de creuar el riu saltant a peu coix al voltant de totes les parets de l'habitació.
Si ho aconsegueixes guanyes punts

60 PUNTS

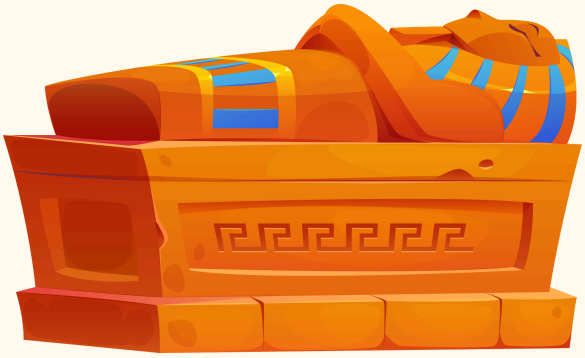

Tira el dau, si treus un 2 o un 3 guanyes els punts sinó... REPTE

REPTE: SI PERDS

Has descobert una tomba secreta.
Fes veure que obres un sarcòfeg i t'hi fiques dins, i estàs en posició de mòmia fins que et torni a tocar el torn.

80 PUNTS

CANVI DE JUGADOR

REPTE

Ra, el déu del sol, t'està mirant.
Has de brillar com el sol! Balla com si fossis un egipci durant 10 segons. Si el participant a qui li has passat el repte ho aconsegueix, guanya punts

40 PUNTS

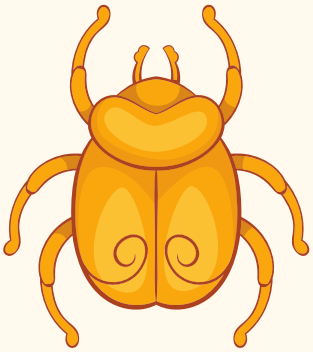

x2

DOBLE PUNTUACIÓ

REPTE

Un escarabat sagrat et guia.
Caminant com un escarabat (molt baixet i amb les mans com potes), ves fins a un company i torna. Si ho aconsegueixes guanyes punts i dupliques.

40 PUNTS

DESAFIAMENT DEL FARAÓ

Has de protegir el tresor del faraó!
Digues en veu alta tres coses que coneixes sobre l'antic Egipte en menys de 10 segons. Si ho aconsegueixes guanyes punts.

100 PUNTS

EL REPTE DE CLEOPATRA

Has de divertir a la sàvia Cleòpatra.
Tens 1 minut per a inventar-te i explicar una història sobre Egipte. Si diverteixes a la resta de participants guanyes punts.

40 PUNTS

REPTE PER TOTHOM

Sobek, déu dels cocodrils, ha alliberat serps d'aigua!"
Tots heu de ballar com si tinguéssiu una serp dins la roba (amb picor i moviments estranys) durant 15 segons, mentre sona música que escolliu vosaltres). Si ho feu guanyeu punts.

10 PUNTS

REPTE PER TOTHOM

Heu despertat una mòmia adormida!
Feu una veu fantasmagòrica i digueus: "Torna el meu amulet sagrat!" sense riure. Si rieu no guanyeu punts.

20 PUNTS

INSTRUCCIONS

1. Podeu jugar de forma individual o si sou molts per equips de 2
2. Imprimiu i retalleu totes les cartes. I col·loqueu-les totes de cara avall. Si sou molts podeu imprimir dues vegades el joc de cartes.
3. Per jugar heu de tenir un dau. Tireu el dau per saber qui és el primer i després feu els torns segons les agulles del rellotge.
4. Agafeu una carta i seguiu les instruccions.
5. Aneu acumulant punts i anoteu-los en un paper.
6. Quan s'acabin totes les cartes del joc, el que tingui més punts és el que guanya el joc.
7. A jugar, a gaudir i a aprendre molt d'egipte família. Ens veiem al setembre en l'aventura: Misteri a la Piràmide de Keops .

ActiviLand

ActiviLand

ESCAPE ROOM JOCS MANUALITATS MÀGIA DIVERSIÓ

MISSIÓ: MISTERI A LA PIRÀMIDE DE KEOPS

AQUEST SETEMBRE... UNA EXPEDICIÓ ÚNICA T'ESPERA DINS LA MISTERIOSA PIRÀMIDE DE KEOPS. PERÒ QUAN UN ERROR OBRE UN PORTAL INESPERAT... COMENÇA UNA AVENTURA TOTALMENT NOVA.

Gaudeix d'una experiència immersiva en familia amb el primer escape room per a peques a partir de 3 anys?

Dates
Del 13 de setembre
al 16 de novembre

Durada
1 hora

Edats
3-12 anys

Reserva ja la teva entrada a www.activiland.com

www.activiland.com info@activiland.com @activiland

Avda. Sant Jordi, 27, local 30. Reus (davant del parc de Sant Jordi)